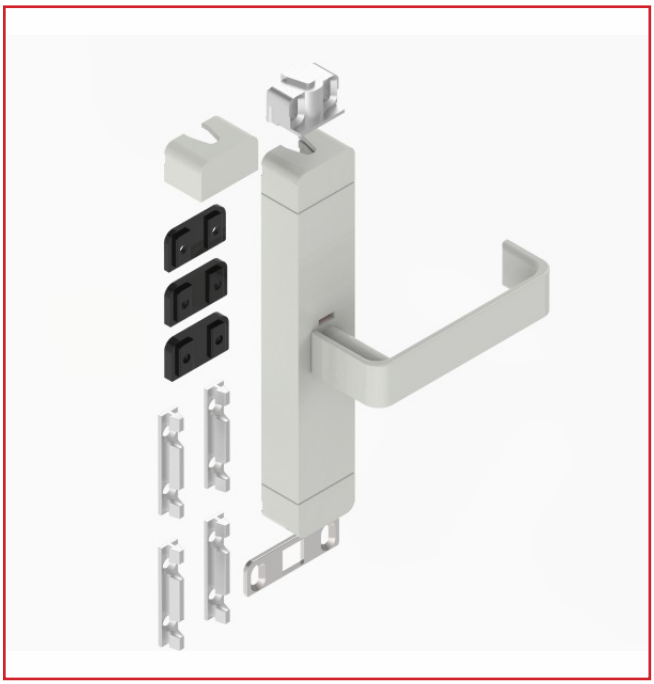

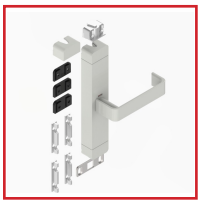

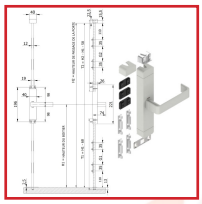

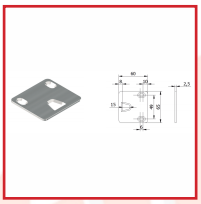

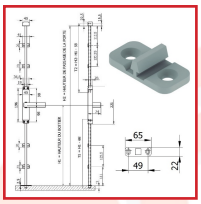

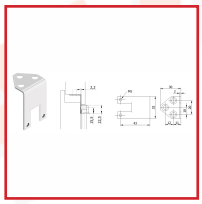

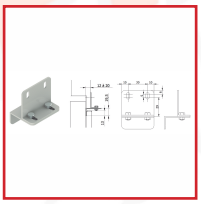

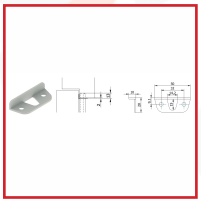

# KIT CRéMONE POMPIER EN APPLIQUE IGNIS

## DESCRIPTIF

Kit crémone pompier Ignis pour portes aluminium, acier, PVC et bois situées sur les voies d'évacuation (issues de secours) conforme norme NF EN 179.
Pour vantail semi-fixe et vantail de service.
Ouverture logique par rotation 1/4 de tour.
Manœuvrable de l'extérieur par carré.
3 positions de poignée : droite, gauche et verticale haute (fournie main droite).
Visualisation ouvert/fermé par signalétique vert et rouge.
Tringles inférieure anti-blocage du mécanisme.
Le kit contient : un bloc crémone, une gâche haute avec son enjoliveur peint, une gâche basse, quatre guides de tringles, trois cales de gâche haute (3,4 et 5 mm).
Existent individuellement : gâche haute réglable (visserie fournie), gâche haute insert, tringles, gâche kit rénovation 4 points, équerre de fixation et gâche basse de fixation déportée.

## DETAILS

Inversion rapide du sens de manœuvre sans démontage du boîtier lors du montage - Pose en applique et vis de fixations cachées - Résistance à la corrosion - Boîtier et poignée en aluminium thermolaqué, mécanisme, gâche haute et guide en aluminium, capot cache vis en zamak thermolaqué et gâche basse en inox - Finition possible en gris Ral 9006, gris anthracite Ral 7016, noir Ral 9005 ou blanc Ral 9010 suivant les produits.
Télécharger le schéma de la crémone

# Fiche produit

Le 16/12/2025

| Code | Désignation | Dimensions | Finition |
|---|---|---|---|
| 342050A | kit crémone pompier IGNIS | | Gris alu (RAL 9006) |
| 342050G | kit crémone pompier IGNIS | | Gris anthracite (RAL 7016) |
| 342050N | kit crémone pompier IGNIS | | Noir foncé (RAL 9005) |
| 342050W | kit crémone pompier IGNIS | | Blanc pur (RAL 9010) |
| 342052A | Tringle | Longueur : 2,50 mL - Course : 19 mm | Gris alu (RAL 9006) |
| 342052G | Tringle | Longueur : 2,50 mL - Course : 19 mm | Gris anthracite (RAL 7016) |
| 342052N | Tringle | Longueur : 2,50 mL - Course : 19 mm | Noir foncé (RAL 9005) |
| 342052W | Tringle | Longueur : 2,50 mL - Course : 19 mm | Blanc pur (RAL 9010) |
| 342054A | Kit gâche rénovation 4 points | 65 x 22 mm - Entraxe : 49 mm | Gris |
| 342054N | Kit gâche rénovation 4 points | 65 x 22 mm - Entraxe : 49 mm | Noir |
| 342054W | Kit gâche rénovation 4 points | 65 x 22 mm - Entraxe : 49 mm | Blanc |
| 342055A | Equerre de fixation | Largeur : 32 mm | Gris alu (RAL 9006) |
| 342055N | Equerre de fixation | Largeur : 32 mm | Noir (RAL 9005) |
| 342055W | Equerre de fixation | Largeur : 32 mm | Blanc pur (RAL 9010) |
| 342056A | Gâche haute insert | 50 x 20 mm - Hauteur : 10 mm -Entraxe : 32 mm | Gris alu (RAL 9006) |
| 342056N | Gâche haute insert | 50 x 20 mm - Hauteur : 10 mm -Entraxe : 32 mm | Noir foncé (RAL 9005) |
| 342056W | Gâche haute insert | 50 x 20 mm - Hauteur : 10 mm -Entraxe : 32 mm | Blanc pur (RAL 9010) |
| 342057A | Gâche haute réglable | Hauteur totale : 13 + 19,5 mm - Entraxe : 30 mm | Gris alu (RAL 9006) |
| 342057N | Gâche haute réglable | Hauteur totale : 13 + 19,5 mm - Entraxe : 30 mm | Noir (RAL 9005) |
| 342057W | Gâche haute réglable | Hauteur totale : 13 + 19,5 mm - Entraxe : 30 mm | Blanc pur (RAL 9010) |
| 342058X | Gâche basse de fixation déportée | 60 x 65 mm - Epaisseur : 2,5 mm - Entraxe : 49 mm | |