ENTRéES INOX - 4579 / 4589 / 4590

DESCRIPTIF

Entrées de clé pour batteuses.
Forme ronde et carré.
Trois modèles à choisir suivant la serrure.

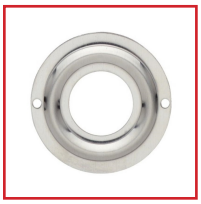

DETAILS

Finition inox.

Code	Modèle	Caractéristiques	Dimensions
373339	4579	Forme carré - Pour batteuse à plaquer	30 x 30 mm - diamètre int : 8,3 mm
373348	4589	Forme ronde - Pour batteuse EDF/GDF	Diamètre ext : 36 mm - Diamètre int : 16 mm
373349	4590	Forme ronde - Pour batteuse EDF/GDF	Diamètre ext : 36 mm - Diamètre int : 19,5 mm