FERME-PORTES à BRAS COMPAS TS 83 - EN 3/6

DESCRIPTIF

Le TS 83 offre un grand confort d'utilisation doublé d'une flexibilité exceptionnelle.
Convient à tous les types de portes donnant même sur l'extérieur.
Le TS 83 peut être fourni avec une protection anti-corrosion (en option) pour les applications particulièrement exposées à l'humidité et les conditions climatiques les plus difficiles.
Convient pour des portes de largeur max. 1 400 mm.

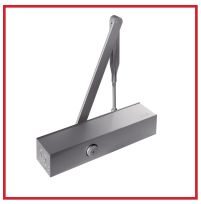
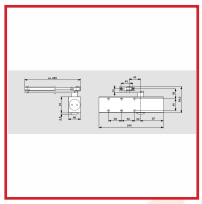

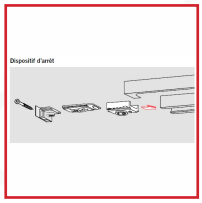

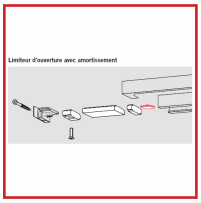

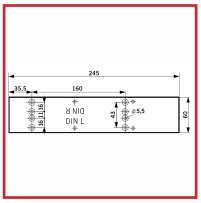

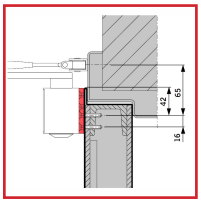

DETAILS

Solution idéale pour toutes les applications - Force de fermeture EN 3/6 - Portes à simple et double vantaux - Installation aisée - Version spéciale avec protection anti-corrosion.
NON CE EN 1154 si montage avec un Bras à Coulisse/Glissière.
329414 : Notice Technique TS 83
329414 : Notice de pose pour un Montage Bras Parallèle
329416 : Notice de pose pour plaque de Montage en 3-6
329420 : Notice de pose pour BC avec Bras Normal
329422 : Notice de pose pour bras d'arrêt avec cliquet

Code	Désignation	Finition
329414	Corps Seul	Argent
329414B	Corps Seul	Blanc
329414N	Corps Seul	Noir
329420	Bras à Compas	Argent
329420B	Bras à Compas	Blanc
329420N	Bras à Compas	Noir
329424	Bras à Coulisse/Glissière	Argent
329424B	Bras à Coulisse/Glissière	Blanc
329424N	Bras à Coulisse/Glissière	Noir
329422	Bras d'arrêt à Cliquet	Argent
329422B	Bras d'arrêt à Cliquet	Blanc
329422N	Bras d'arrêt à Cliquet	Noir
329416	Plaque de Montage	Argent
329416A	Plaque de Montage	Blanc
329416B	Plaque de Montage	Noir
329609	Arrêt Seul pour Bras à Coulisse/Glissière	-
329609D	Limitateur d'ouverture pour Bras à Coulisse/Glissière	-