POIGNéES EN APPLIQUE ALUMINIUM - AILERON

DESCRIPTIF

Poignées en applique en aluminium brossé de la série Aileron.
Kit de fixation traversante (vendu séparément).
Vendues à la pièce.

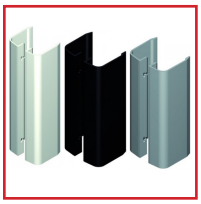
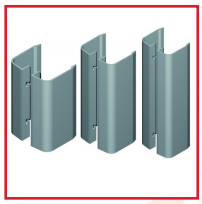

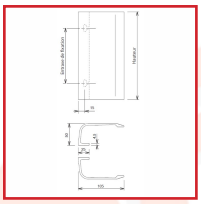
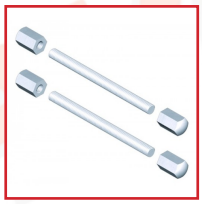
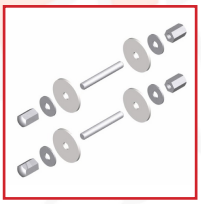

DETAILS

Finition aileron : gris alu mat (Ral 9006), noir foncé mat (Ral 9005), blanc brillant (Ral 9010) ou brun (Ral 1247).

Code	Désignation	Dimensions	Finition
327620	Poignée	Hauteur : 200 mm - Entraxe : 105 mm	Brun mat (RAL
327617	Poignée	Hauteur : 200 mm - Entraxe : 105 mm	Blanc
327616I	Poignée	Hauteur : 200 mm - Entraxe : 105 mm	Acier ino
327615	Poignée	Hauteur : 200 mm - Entraxe : 105 mm	Gris alu mat (RA
327616	Poignée	Hauteur : 200 mm - Entraxe : 105 mm	Blanc pur brillant (
327621	Poignée	Hauteur : 200 mm - Entraxe : 105 mm	Noir foncé mat (R
327625	Poignée	Hauteur : 300 mm - Entraxe : 200 mm	Gris alu mat (RA

327626W	Poignée	Hauteur : 300 mm - Entraxe : 200 mm	Blanc pur brillant (
327626	Poignée	Hauteur : 300 mm - Entraxe : 200 mm	Brun mat (RAL
327626KM	Poignée	Hauteur : 300 mm - Entraxe : 200 mm	Blanc mat (Ral
327626N	Poignée	Hauteur : 300 mm - Entraxe : 200 mm	Noir foncé mat (R
327630	Poignée	Hauteur : 400 mm - Entraxe : 300 mm	Gris alu mat (RA
327629	Poignée	Hauteur : 400 mm - Entraxe : 300 mm	Blanc pur brillant (
327632	Poignée	Hauteur : 400 mm - Entraxe : 300 mm	Noir foncé mat (R
327635	Fixation (1 paire poignées)	Longueur tige : 70 mm - Epaisseur porte : 38 à 48 mm	-
327635A	Fixation (1 paire poignées)	Longueur tige : 80 mm - Epaisseur porte : 48 à 58 mm	-
327635B	Fixation (1 paire poignées)	Longueur tige : 90 mm - Epaisseur porte : 58 à 68 mm	-
327636	Fixation (1 paire poignées porte verre)	Epaisseur porte : 24 mm maximum	-
327635D	Fixation montage simple	-	-