GABARIT DE PERçAGE PRATICA POUR PAUMELLES LOIRA+

DESCRIPTIF

Gabarit de perçage PRATICA pour paumelles LOIRA+ - Gabarit de perçage pour perceuse construit en acier cémenté et zingué, indiqué pour les paumelles LOIRA+ à deux lames - En dotation des cales réglables de 4 et 5mm en conditionnement
Gabarit de perçage pour perceuse - Gabarit de perçage pour perceuse, construit en aluminium moulé sous pression avec canons de perçage en acier trempé et rectifié, butées réglables (de 4 ou 5 mm) avec repères par cran pour le positionnement sur

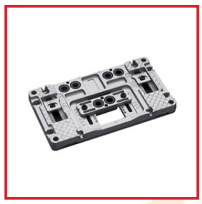

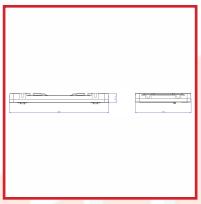

DETAILS

359055T : Gabarit de perçage pour perceuse construit en acier cémenté et zingué, indiqué pour les paumelles LOIRA+ à deux lames - En dotation des cales réglables de 4 et 5 mm en conditionnement.
359055T Notice de Montage Gabarit de perçage PRATICA pour paumelles LOIRA+ 6842E
359056 : Gabarit de perçage pour perceuse, construit en aluminium moulé sous pression avec canons de perçage en acier trempé et rectifié, avec 6 entraxes préétablis selectionnables et butées réglables (de 4 ou 5 mm) avec repères par cran pour le positionnement sur les profils - Indiqué pour paumelles LOIRA+ et LOIRA T.R.
359056 - Plan Technique Gabarit universel 6825
359056 - Notice de Montage Gabarit universel - LOIRA+ / LOIRA T.R. UNIX 6825
359056 - Notice de Montage Gabarit universel - LOIRA+ UNIX 6825

Code	Modèle	Désignation	Entraxe	Finition
359055T	6842E_Z5	Gabarit de perçage	67 mm	Gris ZNC
359056	6825_00	Gabarit universel	53 - 60 - 67 - 79 - 86 - 93 mm	Non précisée