CRéMONES GEA AVEC SéLECTEUR à CLé à UNE FOURCHE

DESCRIPTIF

Crémones GEA à une fourche avec sélecteur à clé - emploi sur mécanisme Oscillo-Battant inversé - entraxe : 84-104 mm.
Corps et poignée en aluminium moulé sous pression, pignon et ressort en acier zingué, crémaillère en acier inox, plaquette inférieure en nylon.
Contre-plaques de renfort auto-bloqantes et vis en acier inox.
Serrure à cylindre à chiffrage unique.

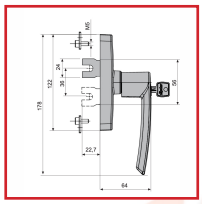

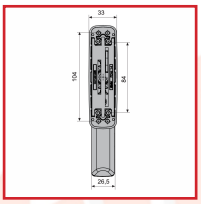

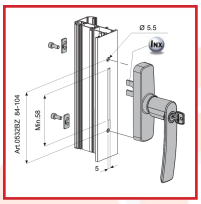

DETAILS

Crémone GEA à une fourche avec sélecteur à clé.
358034 - Plan Technique Crémone GEA à une fourche avec sélecteur à clé 0532BZ

Code	Modèle	Finition
358034	0532BZ_G5	Gris RAL 9006 mat
358034GA	0532BZ_MR	Gris RAL 7016 mat
358034KM	0532_QX	Ral 9016 mat
358034N	0532BZ_37	Noir RAL 9005 mat
358034W	0532BZ_32	Blanc RAL 9010 Brillant