COFFRE à LARDER D455 - AXE à 40 MM

DESCRIPTIF

A encastrer - Carré : 7 mm - Réversible - Têtière à bouts ronds - Pour Cylindre européen - Dimensions (L x l x Epaisseur) : Têtière 230 x 20 x 3 mm - Réversible - Coupe-Feu - Rappel du 1/2 tour à la clé - Livré sans gâche

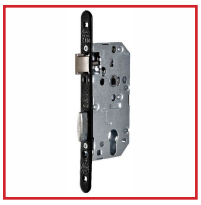

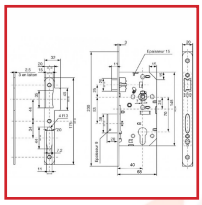

DETAILS

Réversible - A encastrer - Pour cylindre Européen - Axe : 40 mm - Coffre en acier galvanisé - Têtière à bouts ronds - Livrée sans gâche

Code	Modèle	Axe	Entraxe	Sens	Finition
302812A	22682000	40 mm	70 mm	Réversible	Têtière Noire