SERRURE EN APPLIQUE HORIZONTALE à CROCHET 7411

DESCRIPTIF

Dimension : (H x l) : 87 x 141 mm - Finition : marron

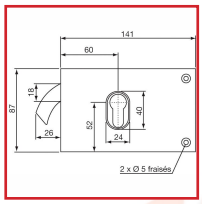

DETAILS

Serrures disponibles en version Droite ou Gauche - Cylindre interchangeable au choix grâce au cylindre profilé européen

Code	Modèle	Axe	Sens
304904	18767000	60 mm	Gauche
304905	18766000	60 mm	Droite