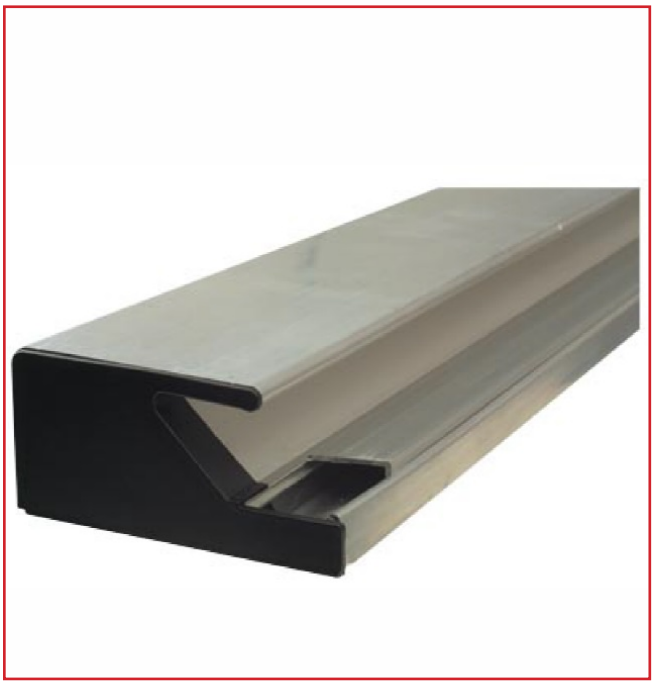

POTEAUX TECHNIQUES

DESCRIPTIF

Poteaux techniques

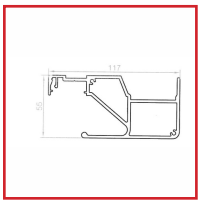

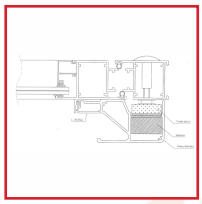

DETAILS

Profil aluminium pour ventouse électromagnétique - Longueur : 2300 mm - Livré avec 1 paire de Bouchons - Montage sur ouvrant - Pour ventouse à encastrer 300 kg largeur : 38 ou 35,5 mm - Version pré-usiné pour 2 ventouses - Bouchons supplémentaires en option

Code	Désignation	Caractéristiques	Finition
327600	Poteau Technique	Profil normal	Brut
327600A	Poteau Technique	Profil pré-usiné	Brut
327601	Poteau Technique	Profil normal	RAL 9006
327601A	Poteau Technique	Profil pré-usiné	RAL 9006
327602	Poteau Technique	Profil normal	RAL 9010
327602A	Poteau Technique	Profil pré-usiné	RAL 9010
327604	Poteau Technique	Profil normal	Noir
327604A	Poteau Technique	Profil pré-usiné	Noir
327606D	Set câblage 2 vents + BP connectée	-	-