ENSEMBLE STOCKHOLM SUR ROSACE 1140/42K/42KS ALUMINIUM

DESCRIPTIF

Ensemble en aluminium sur rosace pour portes intérieures d'épaisseur 37-47 ou 40 mm.
Garniture pour bâtiments publics à fréquentation élevée certifiée selon DIN EN 1906.
Ressorts de rappel à double sens.
Avec perçage : Clé L, clé I (PZ) ou à condamnation.
Carré à montage rapide avec carré plein de 7 mm (poignées mâle/femelle).
Finition F9714M noir mat.

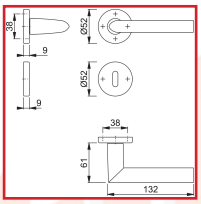

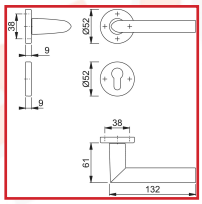

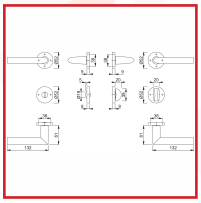

DETAILS

Poignées équipées du carré à montage rapide : montage de poignées en seulement 8 secondes sans vis pointeau ni outil - Sous-embase : polyamide - Fixation : non visible, par vis universelles - Bagues de guidage sans entretien - Résistance très élevée à la corrosion EN1670, Grade 4.
Télécharger la Fiche Technique du modèle à clé I
Télécharger la Fiche Technique du modèle à clé L
Télécharger la Fiche Technique du modèle à condamnation

Fiche produit

Le 04/05/2024

Code	Type	Epaisseur de porte
316243B	Clé L	37-47 mm
316243C	Clé I	37-47 mm
316243D	Condamnation	40 mm