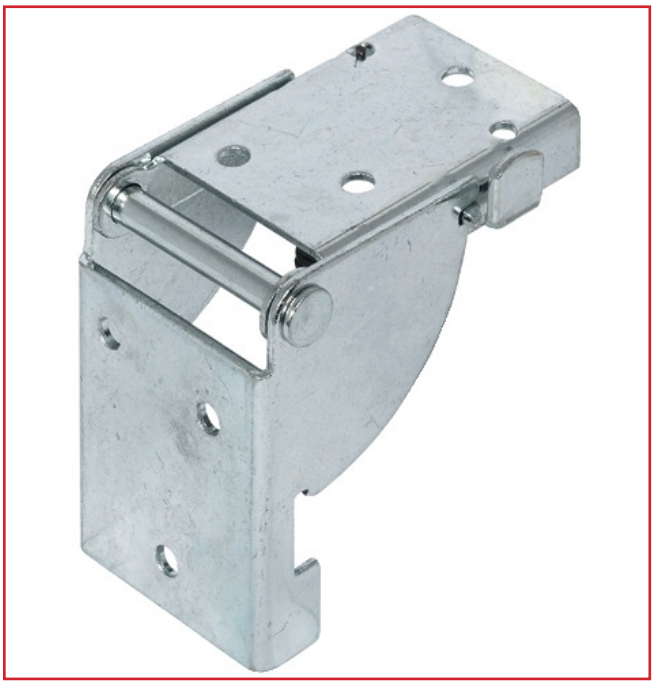

FERRURE AVEC PIED PLIANT - ACIER ZINGUé

DESCRIPTIF

Pour tables et bancs. Pour pieds mesurant 38 x 38 mm. En acier zingué. Rabattable avec blocage en position ouverte et fermée.

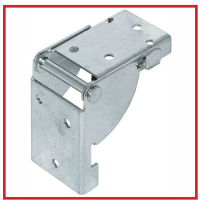

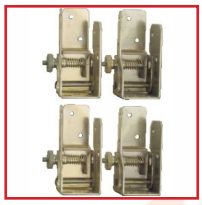

DETAILS

Fonctionnalité de la ferrure avec pieds pliant.

Code	Désignation
440311	Ferrure avec pied pliant