ENCOLLEUSE SIMPLE MANUELLE EM26D

DESCRIPTIF

Pour l'encollage de grandes surfaces avec des colles vinyliques (blanches). Largeur rouleau inférieur : 122 mm. Machine équipée d'un dispositif de dosage de la colle actionné par gâchette. Livrée avec un rouleau en mousse pour colles blanches et émulsions aqueuses. Rouleaux supplémentaires vendus séparément.

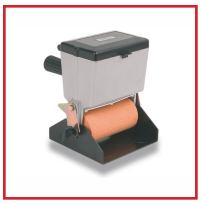

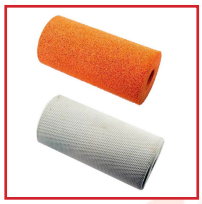

DETAILS

Rouleaux supplémentaires vendus séparément.

Code	Désignation
505000	Encolleuse simple EM26D
505000D	Rouleau en mousse - 122 mm
505000E	Rouleau en polyuréthane - 122 mm