CHARNIèRES POUR POSE SUR LE CHANT DE PORTILLONS

DESCRIPTIF

Charnières pour pose sur le chant des portillons.
Sens interchangeable.
Axe non corrosif.

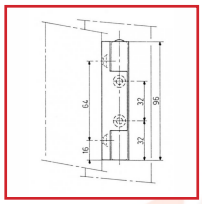

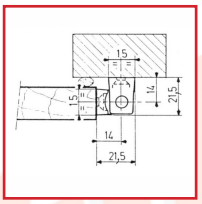

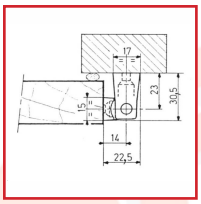

DETAILS

4 vis de pose Ø5 mm.

Code	Modèle	Epaisseur de porte	Poids Maxi	Finition
480145	401	A partir de 22 mm	Porte : 15 kg	Chromé mat
480146	401PV	A partir de 22 mm	Porte : 10 kg	Corps fixe chromé mat - corps mobile Rilsan noir
480148	402	A partir de 31 mm	Porte : 15 kg	Chromé mat
480149	402PV	A partir de 31 mm	Porte : 10 kg	Corps fixe chromé mat ou brillant - corps mobile Rilsan noir