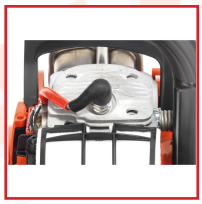

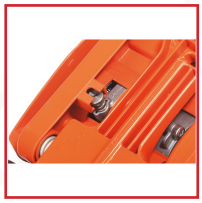

TRONçONNEUSE THERMIQUE HOBBY 2 TEMPS 35 CM³ 35 CM PS35C35

DESCRIPTIF

Munie d'un pot catalytique réduisant les émissions d'échappement.
EASYSTART : démarrage facile, grâce à la pompe d'amorçage et à l'accélérateur automatique - Allumage MPI conservation de l'énergie d'allumage pour un démarrage facile.
Système de commande «Touch'n stop» : l'accessibilité des commandes est optimisée et les redémarrages sont simplifiés.
Tendeur de chaîne latéral.
Griffe métallique robuste.
Frein de chaîne Safety Matic.
Système de réduction des vibrations.
Lubrification automatique.
Puissance : 1,7 kW.
Capacité du réservoir d'huile : 290 ml.
Rapport poids/puissance : 2,58 kg/kW.
Vitesse de chaîne à vide : 25 m/s.
Autonomie réservoir essence : 0,4 l.
Type de chaîne : 492 - Pas de chaîne : 3/8" - Gauge : 1,3 mm - Longueur nominale guide-chaîne : 35 cm.

DETAILS

Fiche produit Le 13/12/2025

Tronçonneuse d'élagage 2 temps, bon compromis poids/puissance - Idéale pour tous les travaux d'entretien pour le particulier.
Télécharger la Fiche Technique
Télécharger la Notice

Code	Modèle
596566B	PS35C35